Toei Animation Co., Ltd.

東映動画株式会社・映像事業部

〒160 東京都新宿区新宿5-17-11 白鳳ビル TEL03(200)8587代

©東映・日本テレビ 1990東映動画・マイクロニクス

FOR SALE and USE IN JAPAN ONLY
本品の輸出、使用営業及び賃貸を禁じます。

ファミリーコンピュータ・ファミコンは任天堂の商標です。

任天堂 ファミリーコンピュータ™

FAMICOM FAMILY

◀◀◀もっとも▶▶▶

あぶない刑事

ABUNAI DEKA

MOTTOMO ABUNAI DEKA

取り扱い説明書

TDF-93

Toei Animation Co., Ltd.

このたびは東映動画ファミリーコンピュータ用ゲームカセット“もっともあぶない刑事”をお買上げいただきまして、誠にありがとうございました。御使用の前に取り扱い方、使用上の注意など、この“取扱説明書”をよくお読みになって正しい使用方法でお楽しみください。

[使用上の注意]

(1)端子部に手を触れたり、水に濡らさないで下さい。
(2)極端な温度条件下での使用や保管は、避けて下さい。
(3)シンナー、ベンジン、アルコール等の揮発油で拭かないで下さい。
(4)強いショックを与えたり、分解しないで下さい。
(5)ご使用後はACアダプタをコンセントから必ず抜いておいて下さい。
(6)テレビ画面からできるだけ離れてゲームをして下さい。
(7)長時間ゲームをする時は、健康のため、約2時間ごとに10分～15分の小休止をして下さい。

STORY

「昨日の女はどうした？」

「午前零時のチャイムと同時にわかれたさ」

あいかわらずキザな会話を交わす鷹山と大下の

スーパー刑事コンビ。

今回のターゲットは、最近、横浜界隈で勢力を

広げつつある暴力団「銀星会」。

卑劣な悪党に正義の怒りが炸裂する！

INDEX

[1]コントローラ各部の名称と操作の説明……P3
[2]遊び方……P4
[3]画面説明……P6
[4]ステージ紹介……P7
[5]パネルの説明……P8

❶コントローラ各部の名称と操作の説明

[1]コントローラ

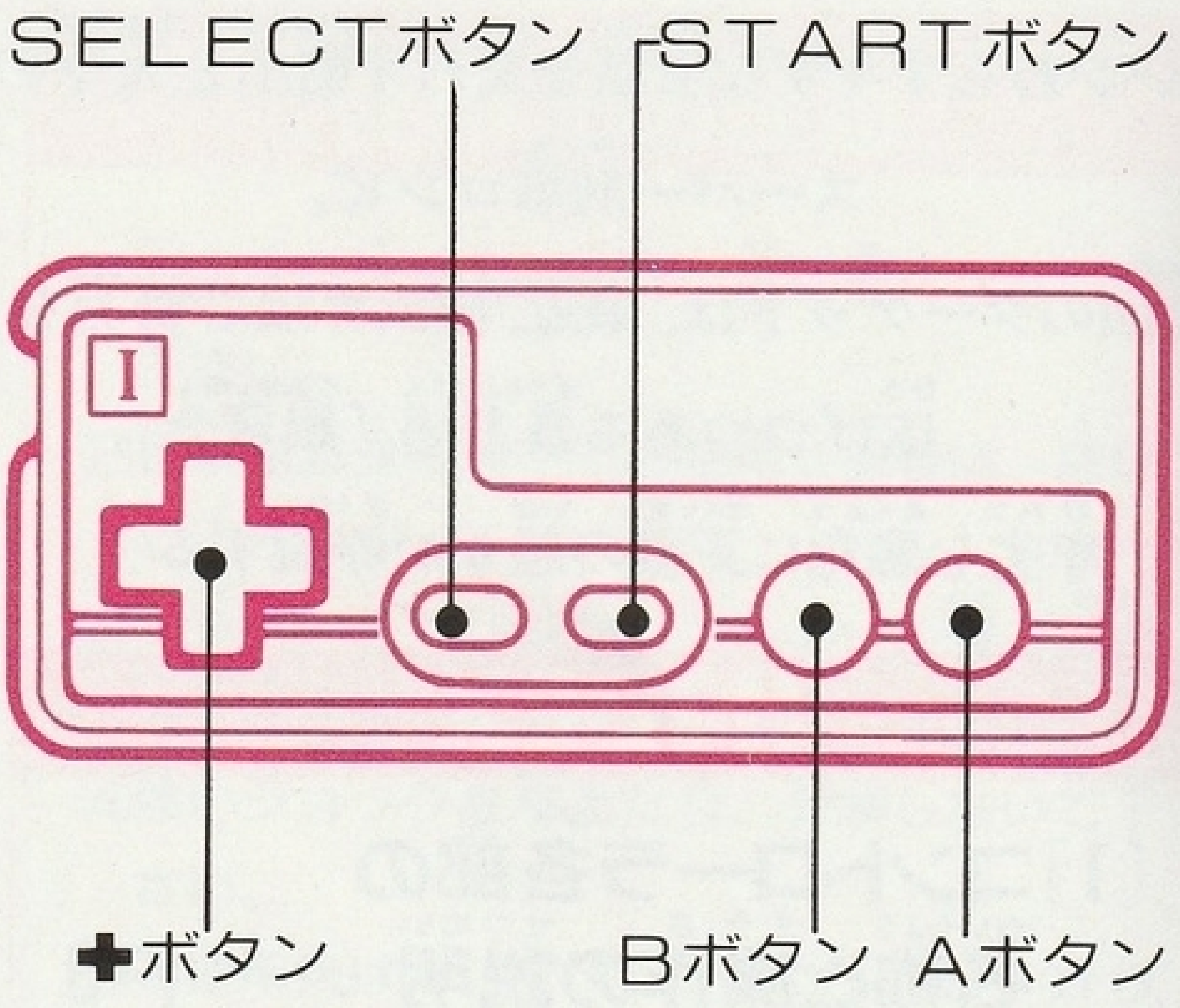

[基本操作]

Aボタン　：　ジャンプ

Bボタン　：　射撃

✚ボタンの左右　：　画面内の移動

✚ボタンの下　：　しゃがむ

[複合操作]

✚ボタンの下　：　段から降りる
とAボタン

[3Dシューティング・ステージの操作]

Bボタン　：　射撃

✚ボタン　：　照準の移動

[カーチェイス・ステージの操作]

Aボタン　：　加速

Bボタン　：　減速

✚ボタンの左右　：　左右への移動

[階段の昇り降り]

✚ボタンの上　：　昇る

✚ボタンの下　：　降りる

❷遊び方

[キャラクターの選択について]

●タイトル画面でSTARTボタンを押すとキャラクター選択画面になり、タカ

とユウジのどちらを使うのかを選びます。

●『タカ』を選んだ人は"鷹山刑事"を、『ユウジ』を選んだ人は"大下刑事"を使います。

●『タカとユウジ』は2人同時プレイになり1P側が"タカ"を2P側が"ユウジ"を操作します。

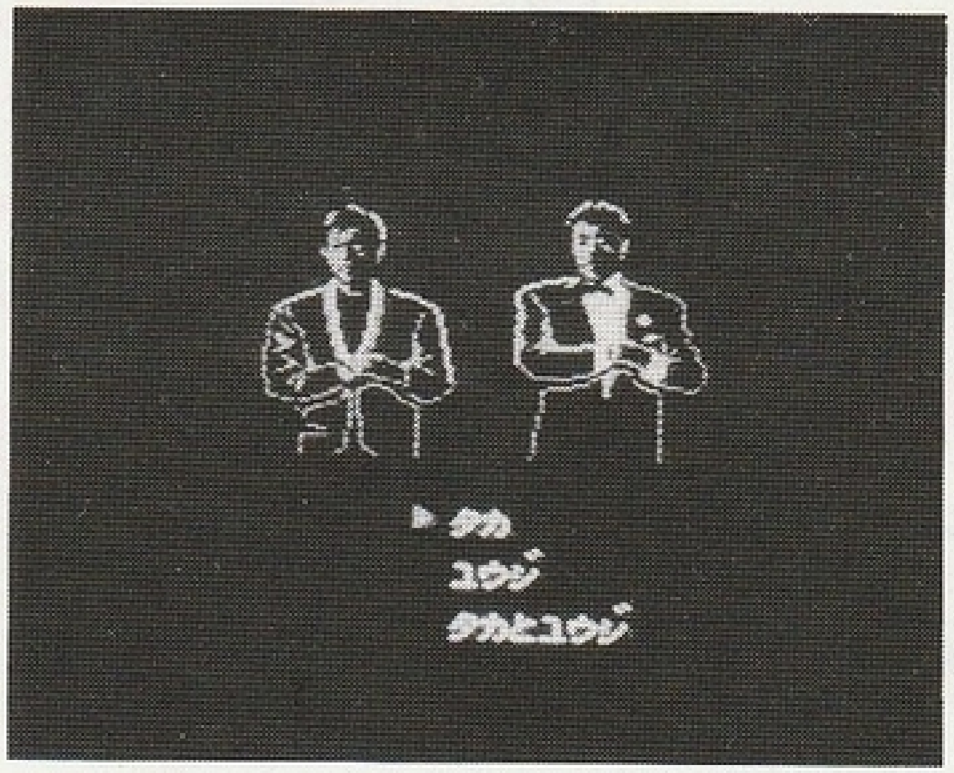

キャラクター選択画面

[武器の持ち替えについて]

初めの頃"タカ"と"ユウジ"の武器はピストルだけですが、敵を倒した後に出てくるパネルを取ると、サブマシンガン

と手榴弾が使える様になります。

プレイ中にSTARTボタンを押してポーズをかけ、Aボタンで武器の選択をします。再びSTARTボタンを押しポーズを解除すると武器が持ち替えられます。サブマシンガンは99発まで、手榴弾は9発持つことが出来ます。

③画面説明

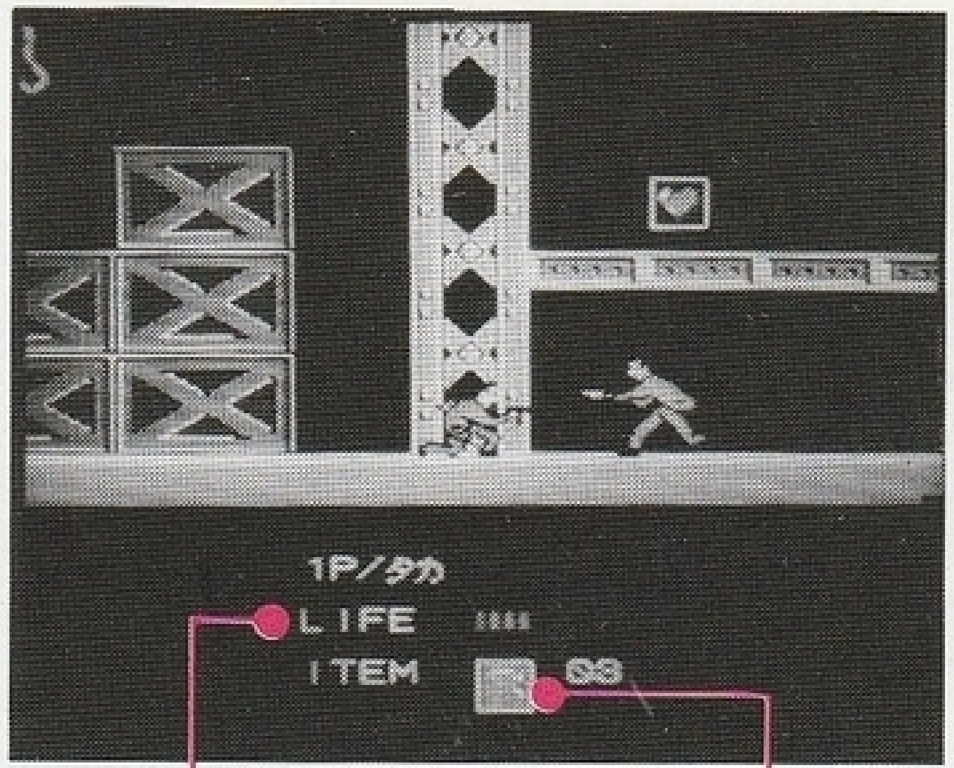

プレイヤーの体力メーター

現在使用している武器

❹ステージ紹介

ステージ1　：　拳銃密造所

ステージ2　：　港署管内（街中）

ステージ3　：　港署管内（夜の街）

ステージ4　：　米軍キャンプ前

ボーナス・ステージ

ステージ5　：　横浜

ステージ6　：　廃屋

ステージ7　：　夜のハイウェイ

ステージ8　：　銀星会ビル・本部

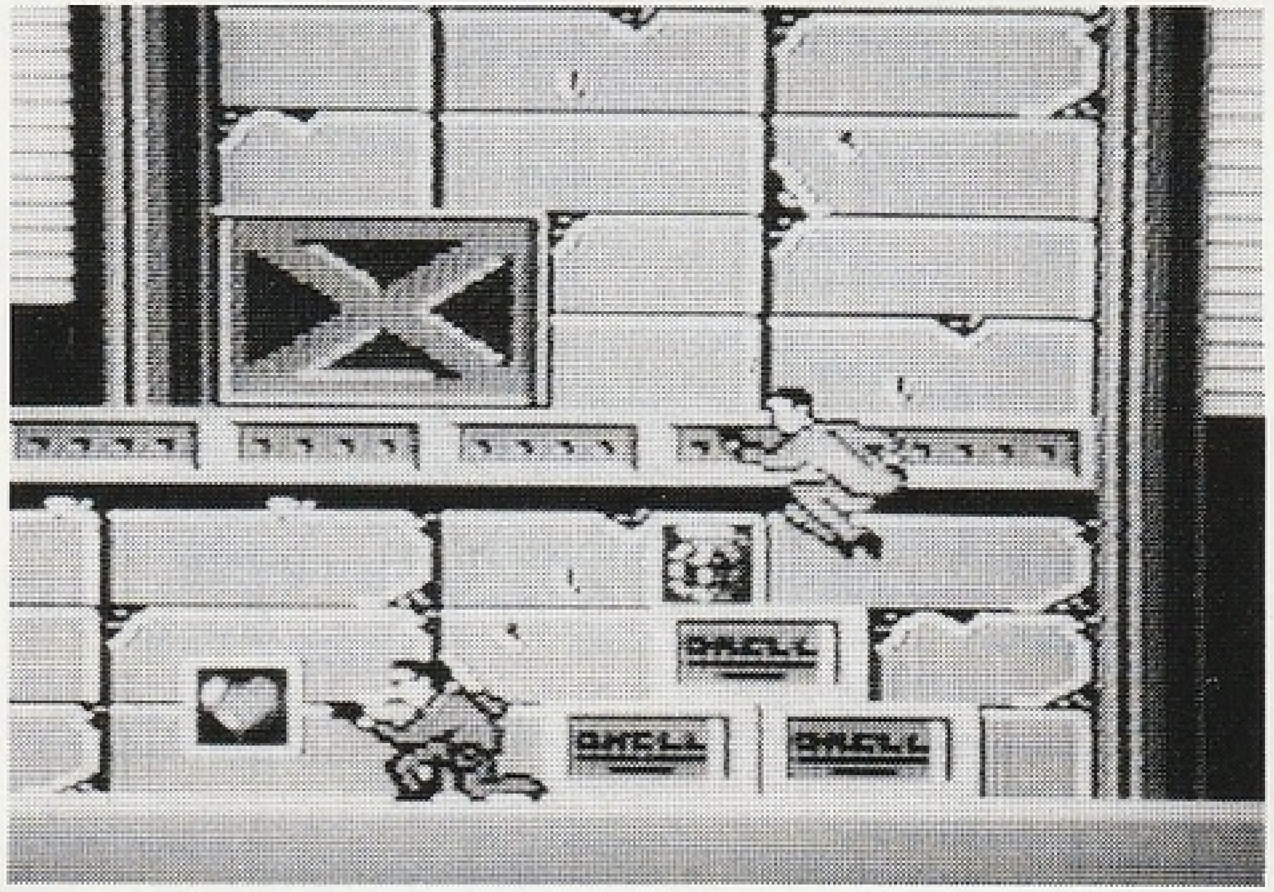

❺パネルの説明

敵の中には、倒した後にパネルを残して行く者がいます。

このパネルはプレイヤーの助け船になりますので、ぜひとも利用して下さい。

パネルの種類は以下の通りです。

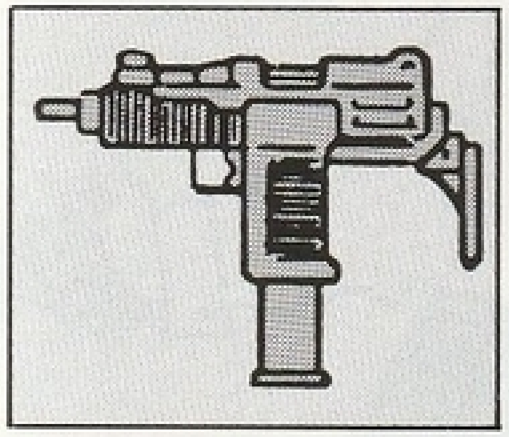

サブマシンガンの弾数が10発補給されます。

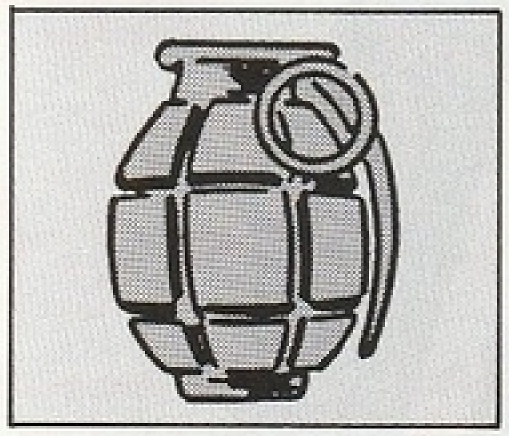

手榴弾の弾数が１発補給されます。

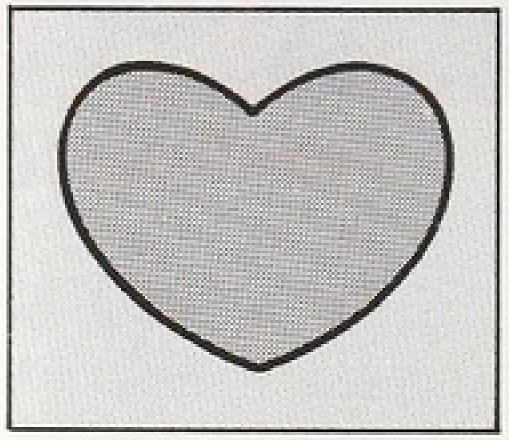

キャラクターの体力が３メモリ回復します。

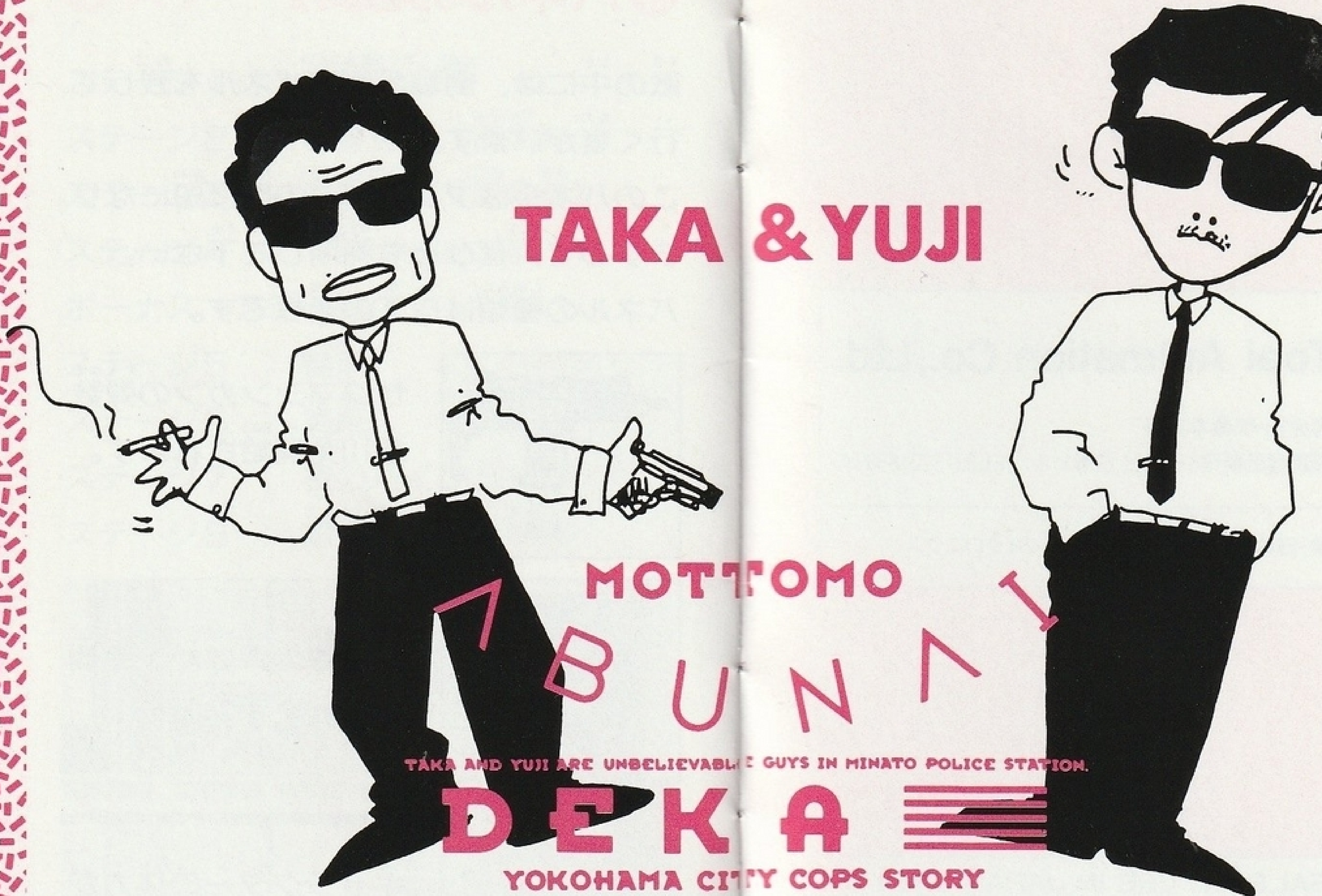
TAKA & YUJI
MOTTOMO
ABUNAI
TAKA AND YUJI ARE UNBELIEVABLE GUYS IN MINATO POLICE STATION.
DEKA
YOKOHAMA CITY COPS STORY